



LLAMA A INSCRIPCIÓN PARA ASIGNACIÓN DE CUPOS DE VIVIENDA DESTINADOS A FAMILIAS VULNERABLES BENEFICIARIAS DE SUBSIDIO AL PROYECTO SELECCIONADO, ALTOS DE RADIMADI, DE LA COMUNA DE LA UNION, DEL PROGRAMA DE INTEGRACIÓN SOCIAL Y TERRITORIAL D.S. N° 19 (V. Y U.), DE 2016, EN LA REGIÓN DE LOS RÍOS.

0 0252
RESOLUCIÓN EXENTA N° _____/

05 JUN 2025

VISTOS:

- a) La Ley N° 16.391 que Crea el Ministerio de la Vivienda y Urbanismo.
- b) El D.L. N° 1.305 que Reestructura y Regionaliza el Ministerio de Vivienda y Urbanismo.
- c) El Decreto N° 397 de Vivienda y Urbanismo de 1976 “Reglamento Orgánico de las Secretarías Ministeriales de Vivienda y Urbanismo”.
- d) Decreto N° 17, de fecha 06 de mayo de 2022, de Ministro de Vivienda y Urbanismo, que Nombra en la Planta Nacional de cargos del Ministerio de Vivienda y Urbanismo, sus Secretarías Ministeriales y los Servicios Regionales de Vivienda y Urbanización, a don Daniel Barrientos Triviños, con toma de razón por Contraloría General de la República con fecha 18 de noviembre de 2022.
- e) Ley 19.880 que Establece las Bases de los Procedimientos Administrativos que rigen los Actos de los Organos de la Administración del Estado.
- f) El D.S. N° 19, (V. y U.), de 2016, y sus modificaciones, que Reglamenta el Programa de Integración Social y Territorial, en especial lo dispuesto en el inciso segundo del artículo 16°, en relación a la incorporación de familias vulnerables que cuentan con subsidio;
- g) El D.S. N° 49, (V. y U.), de 2011, y sus modificaciones, que regula el Programa Fondo Solidario de Elección de Vivienda;
- h) El D.S. N° 1 (V. y U.), de 2011, y sus modificaciones, que Reglamenta el Sistema Integrado de Subsidio Habitacional;
- i) La Ley N° 21.450, sobre Integración Social en la Planificación Urbana, Gestión de Suelo y Plan de Emergencia Habitacional;
- j) La Resolución Exenta N° 200, (V. y U.), de fecha 22 de febrero de 2022, y sus modificaciones, que Llama a Postulación en Condiciones Especiales año 2022, para presentación de proyectos habitacionales del Programa de Integración Social y Territorial, D.S. N° 19, (V. y U.), de 2016, en las regiones y comunas que se indican, fija el número de subsidios para la atención de los proyectos a seleccionar y su forma de distribución regional;
- k) La Resolución Exenta N° 1.519, (V. y U.), de fecha 9 de noviembre de 2022, y sus modificaciones, que exige de cumplir requisitos a los proyectos que indica y aprueba proyectos seleccionados del Llamado a Concurso en Condiciones Especiales año 2022, correspondiente al Programa de Integración Social y Territorial, D.S. N° 19 (V. y U.), de 2016;
- l) La Resolución Exenta N° 513, (V. y U.), de fecha 28 de febrero de 2023, y sus modificaciones, que regula sistema electrónico de inscripción y selección de familias, en cupos de vivienda destinados a familias vulnerables, en proyectos aprobados mediante el Programa de Integración Social y Territorial, D.S. N° 19, (V. y U.), de 2016;
- m) La Circular N° 24, de fecha 30 de junio de 2023, del Subsecretario (S) de Vivienda y Urbanismo, que imparte instrucciones y aclaraciones para la aplicación de la Resolución Exenta N° 513, (V. y U.), de 2023;
- n) Circular N° 10, de fecha 08 de abril de 2024, de Subsecretaría de Vivienda y Urbanismo, que indica Imparte nuevas instrucciones para la aplicación de la Resolución N° 513 (V. y U.) de 2023.
- o) El Oficio N° 778 de fecha 12.04.2024 del SERVIU de la Región de Los Ríos dirigido a la SEREMI MINVU donde comunican los proyectos que corresponde realizar el Llamado, que cuenten con más de un 10% de avance;
- p) El Plan de Emergencia Habitacional que define lineamientos y ejes estratégicos a trabajar en su implementación.
- q) Ordinario N° 646, de fecha 08 de abril de 2025, de Directora Serviu Los Ríos, que indica “Da respuesta a solicitud de información a SEREMI MINVU Los Ríos con relación al llamado a concurso al proceso de inscripción de familias vulnerables al Proyecto de Integración Social y Territorial “Altos de Radimadi”, de la comuna de La Unión.
- r) Resolución N° 36, de 19 de diciembre de 2024, de Contraloría General de la República, que fija normas de exención del trámite de Toma de Razón.

CONSIDERANDO:

1. Que, la Ley N° 21.450, sobre Integración Social en la Planificación Urbana, Gestión de Suelo y el Plan de Emergencia Habitacional, en especial lo dispuesto en el artículo 16 de la Ley sobre Gestión de Suelo para la Integración Social y Urbana y Plan de Emergencia Habitacional, aprobada en su artículo cuarto, permite

que el Ministerio de Vivienda y Urbanismo implemente medidas que permitan aumentar la productividad de sus procesos, entre otras;

- Que, asimismo la Ley sobre Gestión de Suelo para la Integración Social y Urbana y Plan de Emergencia Habitacional, define objetivos y ejes estratégicos, dentro de los cuales destacan “contribuir a la reducción del déficit habitacional”, “recuperar el rol protagónico del Estado en la planificación y gestión habitacional” y “mejorar la atención de la ciudadanía”; en ese contexto se espera avanzar en la gestión de la demanda por parte del Estado en cuanto a la asignación de viviendas para familias vulnerables, en proyectos aprobados mediante el Programa de Integración Social y Territorial, proponiendo un procedimiento más eficiente y transparente;
- Que, el artículo 16° del D.S. N° 19, (V. y U.), de 2016, que Reglamenta el Programa de Integración Social y Territorial, indica en su inciso segundo que, mediante resoluciones del Ministro de Vivienda y Urbanismo se regulará un sistema electrónico de inscripción y selección para la incorporación de familias vulnerables en proyectos seleccionados del citado Programa. En este sistema podrán inscribirse directamente los beneficiarios de subsidios o concurrir a las oficinas del SERVIU para tales efectos;
- Que, el Resuelvo 2. de la Resolución Exenta N° 513, (V. y U.), de fecha 28 de febrero de 2023 autorizó a los/as Secretarios/as Regionales Ministeriales de Vivienda y Urbanismo a realizar Llamados a inscripción para la asignación de cupos de vivienda de los proyectos seleccionados, destinadas a familias vulnerables beneficiarias de subsidio, considerando proyectos con más de un 10% de avance de las obras y que no se encuentren paralizados ni con obras ralentizadas;
- Que, el Informe del SERVIU, mencionado en el visto j), da cuenta de la disponibilidad de 26 cupos de viviendas destinadas a familias vulnerables en los proyectos del Programa de Integración Social y Territorial, que cumplen con más de un 10% de avance de las obras, en la Región de Los Ríos, descontando las viviendas destinadas a asignación directa y a familias beneficiarias de subsidio que se encuentren en situaciones especiales acreditadas por el SERVIU, conforme a lo establecido en el Resuelvo 5. de la Resolución Exenta N°513 precitada;

RESUELVO:

1. Llamado, difusión, inscripción y familias objetivo

Llámase a inscripción de familias vulnerables indicadas en el artículo 2°, letra c), del D.S. N° 19, (V. y U.), de 2016, o a familias beneficiarias de los subsidios D.S. N° 49/2011, modalidad individual y D.S. N° 1/2011, Tramo 1 (ex Título I tramo 1), sin aplicar, para la asignación de cupos de vivienda al o los proyectos seleccionados en el Llamado Nacional año 2022, del Programa de Integración Social y Territorial, **a partir de las 13:00 horas del día 16 Junio de 2025, hasta las 13:00 horas del día 16 de julio de 2025, período** en que las familias podrán informarse respecto a la oferta existente, para posteriormente ingresar sus datos directamente a través de la plataforma de inscripción dispuesta para tales efectos o, el SERVIU procederá a la inscripción e ingreso a la plataforma respectiva.

La información de los proyectos del Llamado y sus características estarán disponibles a través de las páginas web y redes sociales del SERVIU y la SEREMI, y en los canales de atención presencial del SERVIU, a partir de la tramitación de la presente Resolución de este Llamado.

A continuación, se indica el proyecto que es parte de este Llamado:

Código Proyecto	Comuna Proyecto	Nombre Proyecto	Entidad Desarrolladora	Tipología de vivienda (casas, casas 2 pisos, dpto.)	N° Total de Viviendas del Proyecto	N° de cupos de viviendas disponibles *	N° de cupos de viviendas para familias con movilidad reducida
172177	La Unión	Altos de Radimadi	Inmobiliaria Ruta del Sur S.p.A	casas	112	26	0

*El número total de cupos de viviendas disponibles en este Llamado, excluye el 10% de viviendas destinadas a familias que se encuentren en situaciones especiales acreditadas por el SERVIU, conforme a lo establecido en el Resuelvo 5. de la Res. Ex. N°513 precitada.

Como parte integrante de esta Resolución se adjunta Ficha Técnica con todas las características del proyecto y sus viviendas, lo cual debe ser de conocimiento de las familias para tomar una decisión informada.

Podrán participar de este proceso familias beneficiarias con subsidio en esta región, o que hayan indicado esta región como preferencia de postulación al Llamado en el cual fueron beneficiadas y que tengan su subsidio vigente, o familias que hayan realizado su cambio a la Región de Los Ríos, con anterioridad a la fecha de este Llamado y cuyo subsidio se encuentre vigente. En el caso del D.S. N° 1, (V. y U.), de 2011, será considerado hasta 60 meses desde el inicio de la vigencia del subsidio.

El porcentaje máximo a destinar de beneficiarios/as de los Programa D.S N° 49, (V. y U.), de 2011, modalidad Individual, no podrá superar el 60%, y que el porcentaje máximo a destinar de beneficiarios del programa D.S. N° 1, (V. y U.), de 2011, tramo 1, no podrá superar el 40%; dicho porcentaje podrá excederse en uno de ellos, solo en caso de acreditar que no existan familias con subsidio del otro Programa o que no exista interés por parte de beneficiarios/as en ese mismo subsidio.

2. Ahorro

El ahorro exigido corresponderá al acreditado al momento de la postulación al Llamado mediante el cual obtuvo el beneficio, el que será destinado en su totalidad al financiamiento de la vivienda, según lo establecido en el artículo 3° letra a) del D.S. N° 19, (V. y U.), de 2016.

3. Factores de priorización de las familias

Los factores de priorización, para definir la nómina de prelación que permitirá asignar los cupos, serán los siguientes:

Factor de priorización en base a su subsidio obtenido	Puntaje	% de ponderación
1. Antigüedad del subsidio, a partir de su fecha de inicio de vigencia.	1 punto por cada mes de antigüedad, contados desde el primer día del mes siguiente al de la fecha de la resolución que aprueba la selección, hasta la fecha de cierre del período de inscripción del Llamado a inscripción de cupos.	30%
2. Cantidad de postulaciones hábiles efectuadas a los programas D.S. N° 49, modalidad individual y D.S. N° 1, tramo 1.	10 puntos por cada postulación hábil.	20%
3. Residencia en la comuna del proyecto.	20 puntos	30 %
4. Mujeres madres solteras, divorciadas o viudas que tengan a su cargo hijos e hijas de hasta 18 años, a la fecha del Llamado a inscripción de cupos.	20 puntos	10%
5. Beneficiados/as que hayan declarado como parte de su núcleo familiar a personas de 60 o más años de edad y que continúen siendo parte del núcleo, a la fecha del Llamado a inscripción de cupos.	20 puntos	10%

- En caso de que dos o más beneficiarios empaten en puntaje, se dará prioridad al beneficiario con mayor puntaje en el punto 1 de la tabla de factores de priorización precitada. De mantenerse el empate se dará prioridad al beneficiario con mayor puntaje en el punto 2 y así sucesivamente hasta llegar al punto 5 a partir de lo cual, se dirimirá por sorteo.
- En caso de producirse desistimientos de beneficiarios en los cupos de vivienda ya asignados, se seguirá con el orden respectivo de la lista de prelación.

6. Inscripción al Llamado

El Ministerio de Vivienda y Urbanismo dispondrá de una plataforma de inscripción para que las familias interesadas, beneficiarias indicadas en el Resuelto 1. de esta Resolución, puedan concretar su

participación y optar a cupos de vivienda destinada a familias vulnerables de los proyectos del Programa de Integración Social y Territorial, regulado por el D.S. N°19, (V. y U.), de 2016.

Las personas interesadas deben contar con su número de cédula de identidad y clave única otorgada por el Registro Civil. El acceso a la plataforma estará disponible en la página web del SERVIU y SEREMI de esta Región.

<https://inscripcionproyectods19.minvu.cl/Login/login>

Las personas que no tengan acceso a internet, que no cuenten con clave única o que presenten dificultades para manejar la plataforma computacional, podrán acercarse a las dependencias del SERVIU de esta Región que se encuentra ubicada en Avenida Alemania N°799, Comuna de Valdivia o en Letelier N°447, Comuna de La Unión, para que se les apoye en este proceso.

Las familias interesadas, podrán participar de un solo Llamado a la vez, por lo tanto, para inscribirse en un nuevo Llamado, en caso de no obtener un cupo de vivienda, deberá encontrarse cerrado este proceso.

7. Prelación de familias y ratificación de la inscripción

Una vez concluido el período de inscripción establecido en el Resuelvo 1° de la presente Resolución, se dispondrá una nómina con las familias inscritas, en orden de prelación, de acuerdo con los factores de priorización y al porcentaje de atención de familias según Programa de origen, en base a lo indicado en el último párrafo del Resuelvo 1. de esta Resolución. Esta nómina será sancionada mediante Resolución del SEREMI de esta Región y será publicada en la página web del SERVIU y de esta SEREMI, indicando el RUN y puntaje de cada beneficiario.

Con esta nómina, el SERVIU procederá a contactar a las personas inscritas, respetando el orden de prelación, a través de todos los medios que las familias hayan registrado en la plataforma (correo electrónico, número de teléfono, etc.) para que acudan al SERVIU a escoger entre las ofertas que contempla el Llamado y ratificar su inscripción al proyecto o, en caso contrario, rechazar el cupo. En el mismo momento que las personas ratifiquen su inscripción, el/la funcionario/a del SERVIU deberá proceder con la inscripción de la persona en el módulo de Reserva de vivienda del sistema informático RUKAN, entregando un comprobante de inscripción a la familia beneficiaria. Este procedimiento se realizará, hasta completar el total de cupos disponibles para familias vulnerables en cada proyecto considerado en este Llamado.

Las personas inscritas que no puedan acudir al SERVIU a ratificar su inscripción, podrán otorgar un poder simple a un familiar directo (padre, madre, cónyuge o conviviente civil, hijos mayores de 18 años, o integrantes acreditados en su núcleo familiar de postulación) para que asista en su representación. La persona que no asista en la fecha y hora estipulada por el SERVIU se entenderá que desiste de su cupo.

Las personas que hayan ratificado su cupo e inscriban su reserva de vivienda en el sistema informático, deberán firmar un "Comprobante de aceptación o rechazo de cupo" entregado por el SERVIU, quedando una copia en poder de la persona y otra en poder del SERVIU, también se entregará en el mismo acto, el "Comprobante de Reserva de vivienda" que emite el sistema RUKAN.

Las familias que, debido al orden de prelación, no hayan podido optar a una vivienda en alguno de los proyectos dispuestos en el presente Llamado, podrán seguir participando en los próximos Llamados a realizar por esta SEREMI. Sin embargo, sólo podrán participar de un Llamado en forma simultánea.

8. Publicación de Resultados

Una vez que todas las familias ratifiquen su inscripción y se encuentren inscritas en el sistema informático, completando los cupos de viviendas disponibles en los proyectos contemplados en este Llamado, esta SEREMI emitirá la nómina definitiva de las familias que hayan reservado su cupo, la que será publicada a través de los medios electrónicos habilitados para estos fines (página web SERVIU y SEREMI) y estará disponible para la(s) Entidad(es) Desarrolladora(s) respectiva(s).

9. Participación en Plan de Integración Social

De acuerdo a lo estipulado en el Art. 3 letra c) del D.S. N° 19, (V. y U.), de 2016, las familias que se incorporen a los proyectos deberán participar de las actividades del Plan de Integración Social, el cual tiene por objetivo apoyar a las familias en el proceso de instalación en sus viviendas, a favorecer su integración en el nuevo barrio y a fortalecer la cohesión social. Por ello, posterior a la incorporación de las familias al proyecto, la Entidad Desarrolladora deberá contactarlas, explicarles en qué consiste el Plan de Integración Social, e informarles la fecha tentativa en que empezarán a ejecutar las actividades.

ANÓTESE, COMUNIQUESE, PUBLÍQUESE EN EL DIARIO OFICIAL Y ARCHÍVESE.



SECRETARÍA REGIONAL MINISTERIAL
DE VIVIENDA Y URBANISMO
REGIÓN DE LOS RÍOS.

DBT/VGL/FFD/GGS/dsb

Distribución:

- Publicación Diario Oficial.
- Serviu Región de Los Ríos
- División de Política Habitacional (DPH), Departamento De Gestión Habitacional, Ministerio de Vivienda y Urbanismo
- Administración y Finanzas, Seremi de V. y U. Región de Los Ríos
- SIAC, Seremi V. y U. Región de Los Ríos.
- Departamento de Planes y Programas, Seremi V. y U. Región de Los Ríos.
- Sección Jurídica, Seremi V. y U. Región de Los Ríos.
- Oficina De Partes, Seremi V. y U. Región de Los Ríos.
- Ley 20.285 Art. 6,



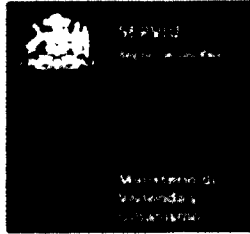

FICHA TÉCNICA

Proyecto Habitacional Altos de Radimadi
Programa Integración Social y Territorial

Nombre Proyecto	:	Altos de Radimadi
Entidad Desarrolladora	:	Inmobiliaria Ruta del Sur Spa.
		
Comuna Proyecto	:	La Unión
Código Proyecto	:	172177

Dirección Sala de Ventas del Proyecto	: Calle Centro Norte , La Unión
Contacto Sala de Venta	: Viviana Pinilla Lagos
Tipología de Viviendas	: Viviendas
Nº de Viviendas	: 26 (incluye las 2 viviendas de movilidad reducida)
Superficie	: 52,58 mts2
Nº Dormitorios	: Casa de 2 pisos que considera 2 dormitorios, 1 baño y una ampliación proyectada de 11,09 mts2.

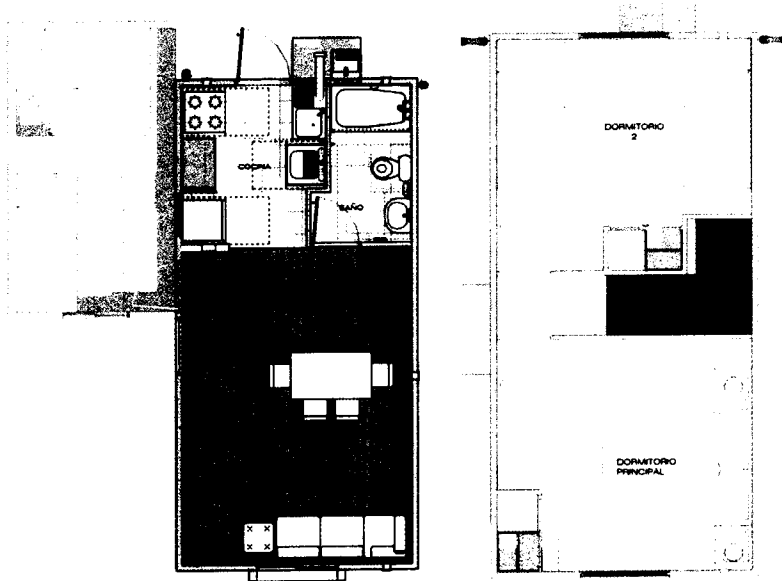

Nº Vivienda Movilidad Reducida	: 0
Superficie Vivienda Movilidad Reducida	: 54,64mts2
Nº Dormitorios	: Casa de 1 piso que considera 2 dormitorios, 1 baño y una ampliación proyectada de 10,98 mts2.

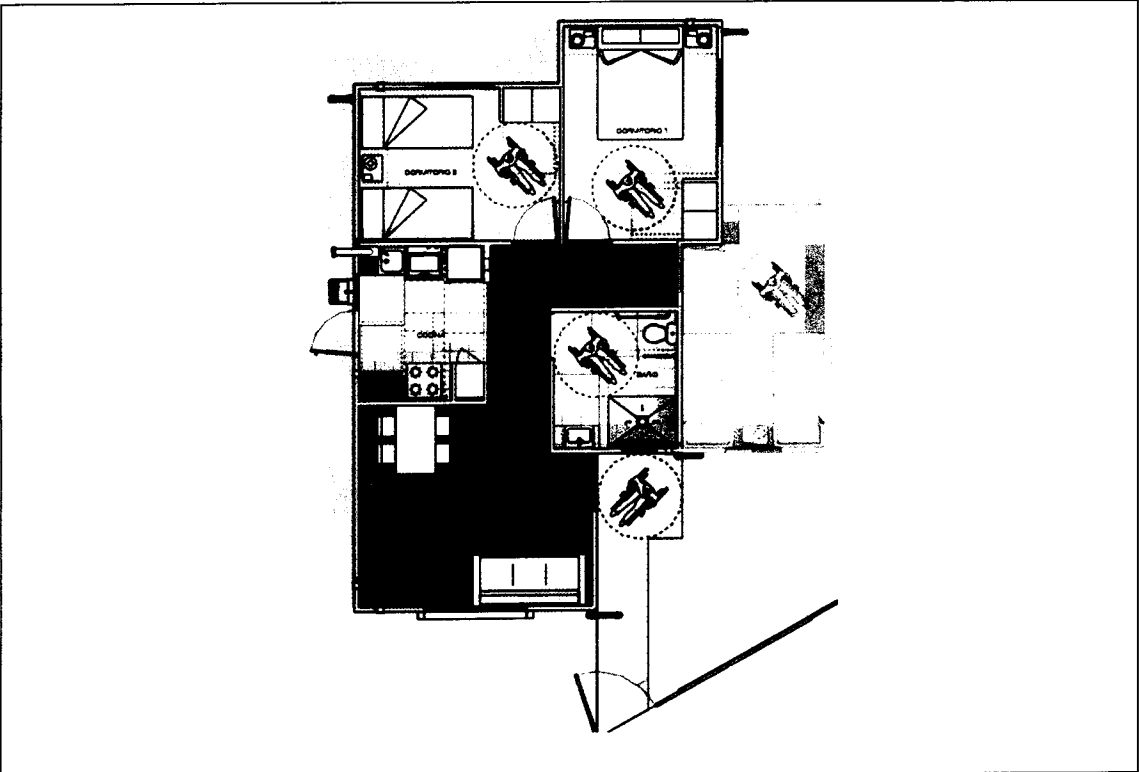

Equipamiento y Áreas Verdes	: El proyecto considera Equipamiento Comunitario, Comercial y Áreas Verdes
-----------------------------	--

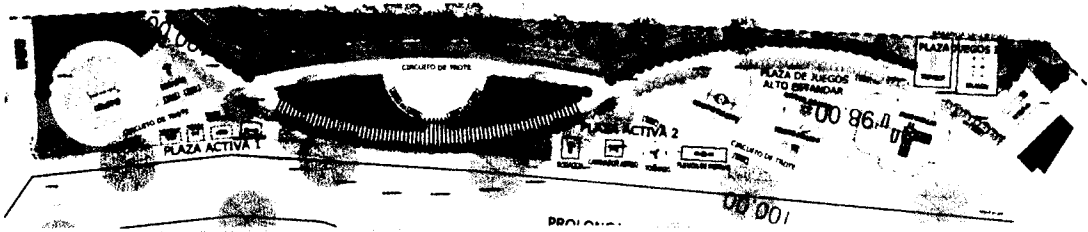

Plazo	Estimado	:	2026
Finalización de Obras			

Plan Maestro

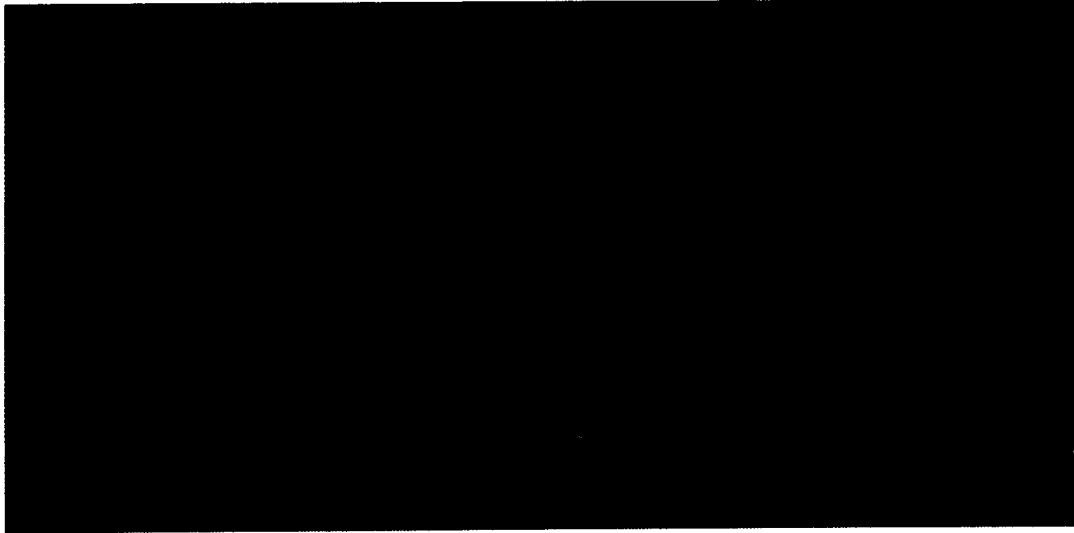

PLAN MAESTRO DE DESARROLLO INMOBILIARIO: Contexto total (área de influencia), distintas etapas a desarrollar

ZEX-1
ZONA PRC



PROYECTO DS 19 A
PRESENTAR AÑO 2022



ETAPAS DS 19
ANTERIORES O FUTURAS



PRIVADOS U OTROS PROGRAMAS
ANTERIORES O FUTURAS ETAPAS
(DS 116, DS 1, ETC.)